



Landratsamt Straubing-Bogen · Postfach 0463 · 94304 Straubing

Straubing, 26.04.2024

Gemeinde Oberschneiding  
94363 Oberschneiding

SG 44 - Verkehrswesen  
AZ: 44- 1402-34

Ihr Ansprechpartner  
Frau Kienberger

Zimmer 44  
Tel. 09421/973-207  
Fax 09421/973-171  
kienberger@kreis-sr.de

### **Vollzug der Straßenverkehrs-Ordnung (StVO);**

Anordnung von Ersatzhaltestellen und Geschwindigkeitsbeschränkung auf 50 km/h in Verbindung mit Gefahrenhinweis auf Schulbushaltestelle an der Kreisstraße SR 72, Oberschneiding

#### Anlagen

2 Beschilderungspläne  
Plan für Aufschüttung Aufstellflächen  
Fahrplan (lt. RBO Regionalbus Ostbayern GmbH)

Das Landratsamt Straubing-Bogen erlässt als zuständige Straßenverkehrsbehörde folgende verkehrsrechtliche

### **Anordnung:**

1. Aufgrund einer Vollsperrung der Ortsdurchfahrt Niederwaling (Ortsstraße) und der damit verbundenen Sperrung der Haltestelle „Niederwaling“ werden auf der Kreisstraße SR 72 in Oberschneiding zwei Ersatzhaltestellen und ein Gefahrenhinweis auf die außerorts eingerichtete Ersatzhaltestelle und querende Kinder verbunden mit einer Geschwindigkeitsbeschränkung auf 50 km/h angeordnet. Dazu sind rechtzeitig vor Sperrung der Ortsstraße
  - an der gesperrten Haltestelle Niederwaling Hinweise auf die eingerichteten Ersatzhaltestellen und die Sperrungsdauer anzubringen
  - in der Landauer Straße in beide Fahrtrichtungen bei Abschnitt 160, Station 0,385 (auf Höhe der Zufahrt Landauer Straße 17) Zeichen 224 mitsamt Fahrplankasten und rot-gelb-rottem, retro-reflektierendem Kennring aufzustellen

#### **Landratsamt Straubing-Bogen**

Leutnerstraße 15 · 94315 Straubing  
Tel. 09421/973-0  
landratsamt@landkreis-straubing-bogen.de  
www.landkreis-straubing-bogen.de

#### **Sprechzeiten**

Montag bis Freitag: 7:45 – 12:00 Uhr  
Montag: 13:00 – 16:00 Uhr  
Dienstag: 13:00 – 16:00 Uhr, nur KFZ-  
Zulassung und Führerscheinewesen.  
Donnerstag: 13:00 – 17:00 Uhr

Schalterschluss in der Zulassungsstelle  
eine halbe Stunde vor Ende der Sprechzeit.



- am Knotenpunkt der SR72 mit der Ortsstraße aus Niederwaling in beide Fahrtrichtungen jeweils nach dem Knotenpunkt Zeichen 224 mitsamt Fahrplankasten und rot-gelb-rottem, retro-reflektierendem Kennring aufzustellen
  - die in beide Fahrtrichtungen etwa 200 m vor dem Knotenpunkt bestehenden Zeichenkombinationen Zeichen 101 "Gefahrstelle", Zusatzzeichen „Gefährliche Kreuzung“ und Zeichen 274-70 "zulässige Höchstgeschwindigkeit 70 km/h" jeweils abzudecken und stattdessen Zeichen 136 „Kinder“ mit Zusatzzeichen BY 19-06 „Schulbus“ und Zeichen 274-50 "zulässige Höchstgeschwindigkeit 50 km/h" aufzustellen.
  - Nach Beendigung der Baustelle in Niederwaling und Aufhebung der dortigen Vollsperrung ist unverzüglich der ursprüngliche Zustand wiederherzustellen.
2. Die Beschilderungspläne sind Bestandteile dieser Anordnung.
  3. Die Anordnung ist von der Gemeinde Oberschneiding – bei Bedarf auch mit Unterstützung der Tiefbauverwaltung des Landkreises Straubing-Bogen - umzusetzen.
  4. Die Kosten für die Beschaffung, Anbringung, Entfernung und Unterhaltung der Verkehrszeichen hat die Gemeinde Oberschneiding als Veranlasser zu tragen.
  5. Die Anordnung wird mit der Aufstellung der Verkehrszeichen wirksam und tritt mit Abbau der Beschilderung wieder außer Kraft.
  6. Der Vollzug dieser Anordnung ist der Verkehrsbehörde mitzuteilen.

#### Hinweise:

Lt. Stellungnahme der RBO Regionalbus Ostbayern GmbH vom 25.04.2024

1. soll die Gemeinde an den außerorts angeordneten Ersatzhaltestellen geeignete Aufstellflächen schottern, s. Plan in der Anlage.
2. würden die Fahrplanaushänge sowie die Sperrungen der Haltestellen durch die RBO Regionalbus Ostbayern GmbH erfolgen.

#### Begründung:

Das Landratsamt Straubing-Bogen ist zum Erlass dieser Anordnung sachlich und örtlich zuständig. Die Anordnung ergeht aus Gründen der Sicherheit und Ordnung des Verkehrs. Sie wird nach Anhörung der Polizei und des Straßenbaulastträgers, der Tiefbauverwaltung des Landkreises Straubing-Bogen erlassen, welche im Rahmen einer Verkehrsschau am 27.02.2024 und - aufgrund einer Stellungnahme der RBO Regionalbus Ostbayern GmbH und damit verbundenen Änderungen - im Rahmen von Telefonaten am 25.04.2024 stattfand.

Aufgrund von Bauarbeiten soll ab 06.05.2024 die Ortsdurchfahrt Niederwaling vollgesperrt werden. Der im Rahmen der Verkehrsschau am 27.02.2024 empfohlenen Anfahrt der bisherigen Haltestelle Niederwaling und dem dortigen Wenden des Busses wurde von der RBO Regionalbus Ostbayern GmbH nicht zugestimmt, da Flur- und Fahrzeugschäden befürchtet wurden. Insofern wurde auf Antrag der Gemeinde am 25.04.2024 beschlossen, die beiden



Ersatzhaltestellen an der SR72 einzurichten. Aufgrund der als Gefahrenpunkt bekannten Kreuzung bei Niederwaling wurde bereits bei der Verkehrsschau beschlossen, im Falle der Einrichtung der Ersatzhaltestelle an der Kreisstraße außerorts die Geschwindigkeit vorübergehend auf 50 km/h zu beschränken und auf die vorübergehend eingerichtete Haltestelle hinzuweisen.

Die Geschwindigkeitsbeschränkung auf 50 km/h ist nach Ausübung des pflichtgemäßen Ermessens aus Gründen der Verkehrssicherheit verhältnismäßig und erforderlich, weniger eingreifende Maßnahmen erscheinen nach Einschätzung der Unfallkommission Straubing-Bogen und der Gemeinde Oberschneiding nicht zielführend. Die Interessen der allgemeinen Verkehrssicherheit und insbesondere der die als gefährlich bekannte Kreuzung überquerenden Schüler überwiegen gegenüber den Interessen der einzelnen Verkehrsteilnehmer an unbeschränkter Fahrt.

Adressat für die Anordnung ist - nach einvernehmlicher Abstimmung mit der Tiefbauverwaltung des Landkreises Straubing-Bogen als Träger der Straßenbaulast für die Kreisstraße SR 72 – die Gemeinde Oberschneiding. Die Kosten hat gemäß § 5b Abs. 1 StVG der Träger der Baulast derjenigen Straßen zu tragen, von denen der Verkehr umgeleitet wird, in diesem Falle die Gemeinde Oberschneiding.

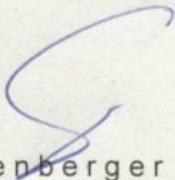
  
Kienberger



Abdruck per Mail an:

Landkreis Straubing-Bogen – Tiefbauverwaltung  
Polizeiinspektion Straubing – SG Verkehr  
Here-Navigation



Kreisstraße SR72, Oberschneiding

Ersatzbushaltestelle zur Baumaßnahme  
Niederwalting (Gemeindestraße) ab 06.05.2024

Beschilderungsplan April 2024





Kreisstraße SR 72, Oberschneiding - Niederwalting  
Geschwindigkeitsbeschränkung auf 50 km/h, Gefahrzeichen 136 mit Zusatzzeichen „Schulbus“;  
Ersatzhaltestelle

Beschilderungsplan April 2024

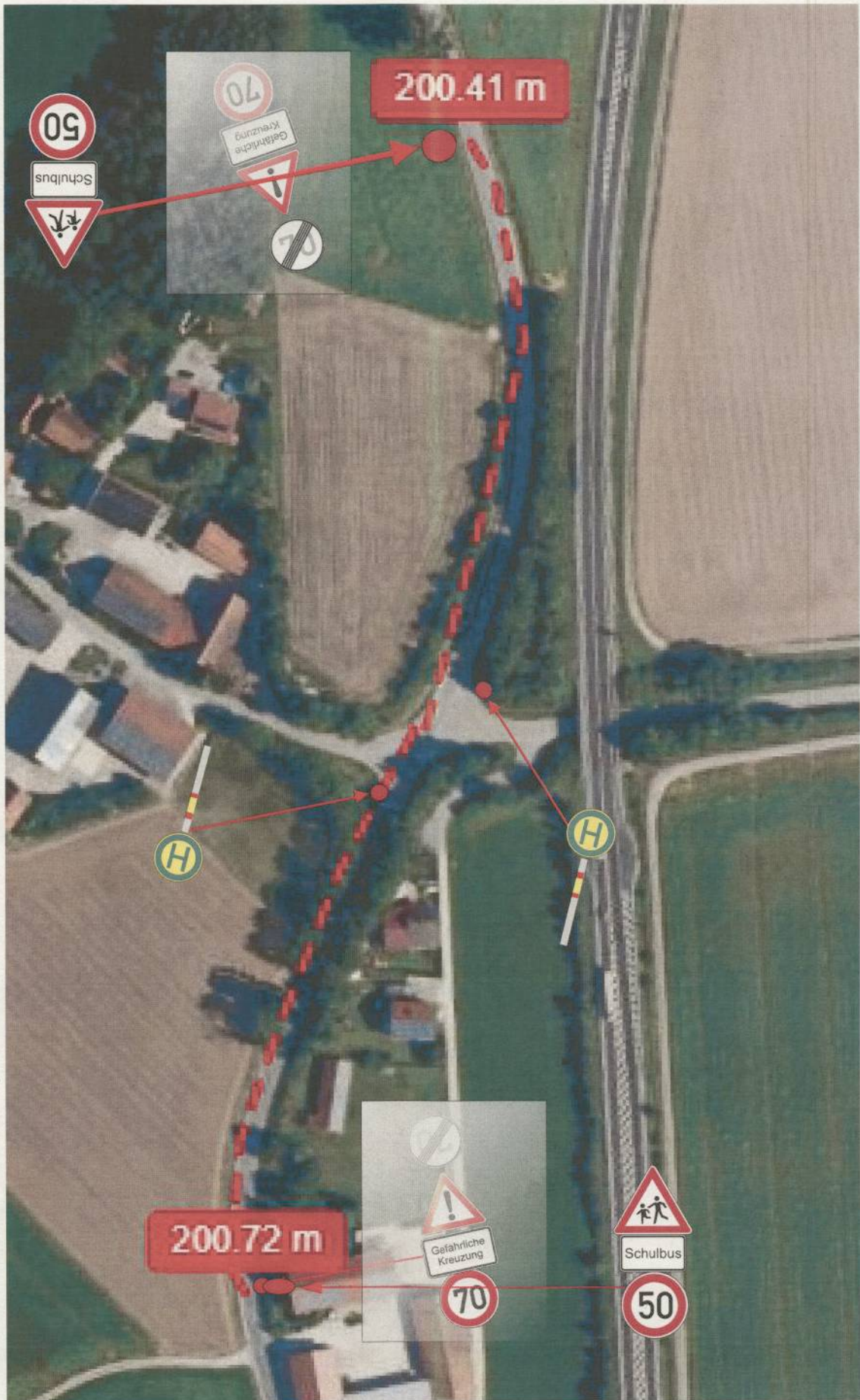







Landkreis Straubing-Bogen - Nr. 21; Landkreis Dingolfing-Landau - Nr. 13

RBO Regionalbus Ostbayern GmbH.  
 Niederlassung Mitte, Außenstelle Landshut, Bahnhofplatz 4, 84032 Landshut  
 Tel.: 0871/96336-20, E-Mail: RBO.Landshut@deutschebahn.com, www.direktbus-bayern.de  
 Gültig ab 17.04.2023

Ersatzfahrplan für Sperrung Ortsdurchfahrt Niederwaling ab 06.05.2024 bis vsl. Oktober 2024

Kein Verkehr an allgemeinen Feiertagen und Landesfeiertagen

An Heiligabend und Silvester Verkehr wie Samstag

Fahrtnummer	Montag - Freitag						Samstag
	6097 004	6097 016	6097 002	6097 006	6097 008	6097 012	6097 014
Verkehrsbeschränkungen	S	F	S				
Anmerkungen							
Landau, Donaulsar Klinikum		6 30	6 30	7 58	13 00	16 18	
Landau, Amtsgericht		6 31	6 31	7 59	13 01	16 20	
Landau, Theresienplatz		6 32	6 32	8 00	13 02	16 21	
Landau, Sebastianiplatz		6 35	6 35	8 02	13 05	16 22	
Landau, Isarbrücke Süd		6 36	6 36	8 03	13 06	16 23	
Landau, Arcostr.		}	}	}	13 07	16 24	
Landau, Bahnhof		6 38	6 40	8 06	13 10	16 27	8 00
Landau, Bahnübergang		6 41	6 41	8 07	13 15	16 30	8 01
Landau, Dr.-Schlögl-Platz		6 42	6 42	8 08	13 16	16 31	8 03
Landau, Gymnasium		6 43	6 43	8 09	13 17	16 32	8 04
Pilsting, Herzogau		6 44	6 44	8 10	13 19	16 34	8 05
Harburg, Abzw Ohlschlagstraße		6 44	6 44	8 10	13 19	16 35	8 06
Harburg, Feuerwehr		6 45	6 45	8 11	13 20	16 36	8 07
Peigen, Harburger Str.		6 47	6 47	8 15	13 22	16 39	8 10
Pilsting, Marktplatz		6 49	6 51	8 16	13 24	16 40	8 11
Pilsting-Oberndorf		6 50	6 52	8 17	13 25	16 41	8 13
Ganacker, Haidenkofener Str.		6 53	6 56				
Gosselding		6 56	6 57				
Wirnsing		}	}	8 19	13 27	16 43	8 14
Mögling		6 58	6 58	8 21	13 29	16 45	8 15
Trieching		6 59	6 59	8 23	13 31	16 46	8 16
Reiðing, Lagerhaus Strähuber	6 55	7 01	7 01	8 26	13 34	16 49	8 19
Lichthof	6 57	7 03	7 04	8 28	13 36	16 50	8 20
Kleinpinning	6 58	7 04	}	8 29	13 37		
Großenpinning	7 00	7 06		8 30	13 38		
Großenpinning, Abzw	7 03	7 07	7 05	8 32	13 40	16 51	8 21
Strähberg, Abzw Hienhart	7 04	7 08	7 06	8 33	13 41	16 52	8 22
Niederwaling Ersatzhaltestelle Kreuzung SR 72	7 05	7 09	}	8 34	13 43	16 53	8 23
Oberschneiding, Schule Ersatzhst. Zebrastreifen	7 06	7 10	}	8 35	13 44	16 54	8 24
Oberschneiding	7 08	7 12	7 09	8 38	13 45	16 55	8 25
Siebenkofen, Abzw Taidinger Str.	7 09	7 13	7 10	8 39	13 46	16 56	8 26
Siebenkofen	7 10	7 14	7 11	8 40	13 47	16 57	8 27
Wolferkofen	7 11	7 15	7 13	8 41	13 48	16 58	8 29
Aiterhofen	7 17	7 20	7 19	8 47	13 54	17 02	8 31
Straubing, Grasiger Weg	7 23	7 25	7 25	8 53	13 57	17 06	8 33
Straubing, Steinweg	7 25	7 26	7 27	8 54	13 58	17 07	8 34
Straubing, Gh Bayer. Löwe	7 30	}	7 30				
Straubing, Bahnhof	7 32	7 29	7 32	8 58	14 02	17 13	8 40
Straubing, Ludwigs-Gymnasium			7 37				

S nur an Schultagen  
 F in den Ferien und an schulfreien Tagen

⓪ Umstieg für Schüler zum Ludwigs-Gymnasium



Landkreis Straubing-Bogen - Nr. 21; Landkreis Dingolfing-Landau - Nr. 13

RBO Regionalbus Ostbayern GmbH,  
Niederlassung Mitte, Außenstelle Landshut, Bahnhofplatz 4, 84032 Landshut  
Tel.: 0871/96336-20, E-Mail: RBO.Landshut@deutschebahn.com, www.dbreგიუს-bayern.de  
Gültig ab 17.04.2023

Ersatzfahrplan für Sperrung Ortsdurchfahrt Niederwালting vom 06.05.2024 bis vsl. Oktober 2024

Kein Verkehr an allgemeinen Feiertagen und Landesfeiertagen

An Heiligabend und Silvester Verkehr wie Samstag

Fahrtnummer	Montag - Freitag						Samstag
	6097 001	6097 005	6097 007	6097 013	6097 011	6097 009	6097 003
<b>Verkehrsbeschränkungen</b>				S120			
<b>Anmerkungen</b>			022 99	526 99	076	076	
Straubing, Bahnhof	6 50	12 10	13 08	15 20	16 40	17 58	12 10
Straubing, Ludwigs-Gymnasium			13 13		16 45		
Straubing, Steinweg	6 53	12 13		15 22		18 00	12 12
Straubing, Grasiger Weg	6 54	12 14		15 23		18 01	12 13
Aiterhofen	6 58	12 19	13 18	15 28	16 50	18 05	12 17
Wolferkofen	7 02	12 23	13 20	15 33	16 53	18 07	12 19
Siebenkofen	7 03	12 24	13 22	15 35	16 55	18 09	12 21
Siebenkofen, Abzw Taidinger Str.	7 04	12 25	13 23	15 36	16 56	18 10	12 22
Oberschneiding	7 06	12 26	13 26	15 37	16 57	18 11	12 23
Oberschneiding, Schule Ersatzhst. Zebrastreifen	7 07	12 28	13 27	15 38	16 58	18 12	12 24
Niederwaling Ersatzhaltestelle Kreuzung SR72	7 08	12 28	13 28	15 39	16 59	18 13	12 25
Strähberg, Abzw Hienhart	7 09	12 29	13 29	15 40	17 01	18 14	12 26
Großenpinning, Abzw	7 11	12 30	13 30	15 41	17 02	18 15	12 27
Großenpinning	7 13	12 32	13 33	15 42	17 04	18 16	
Kleinpinning	7 14	12 33	13 34	15 43	17 05	18 17	
Lichthof	7 16	12 34	13 36	15 44	17 06	18 18	12 28
Reißing, Lagerhaus Strähuber	7 18	12 35	13 38	15 45	17 08	18 19	12 30
Trieching	7 21	12 38	13 41	15 48	17 09	18 21	12 33
Mögling	7 23	12 39	13 42	15 49	17 11	18 22	12 34
Gosselding			13 44	15 51	17 13	18 24	
Ganacker, Haidenkofener Str.			13 45	15 52	17 15	18 25	
Wirnsing	7 25	12 41					12 35
Pilsting-Oberndorf	7 27	12 44	13 49	15 56	17 18	18 28	12 37
Pilsting, Marktplatz	7 29	12 45	13 51	15 58	17 19	18 29	12 38
Peigen, Harburger Str.	7 31	12 47	13 53	16 00	17 21	18 30	12 39
Harburg, Feuerwehr	7 33	12 49	13 55	16 01	17 22	18 33	12 42
Harburg, Abzw Ohlschlagstraße	7 34	12 49	13 55	16 02	17 23	18 33	12 42
Pilsting, Herzogau	7 35	12 50	13 56	16 03	17 24	18 34	12 43
Landau, Gymnasium	7 36	12 52	13 58	16 05	17 25	18 35	12 45
Landau, Dr.-Schlögl-Platz	7 40	12 55	14 00	16 07	17 26	18 36	12 46
Landau, Arcostr.	7 41						
Landau, Bahnübergang				16 08		18 37	12 47
Landau, Bahnhof	7 43			16 10		18 38	12 48
Landau, Spitalplatz	7 48						
Landau, Sebastianiplatz			14 02	16 15		18 42	
Landau, Donaular Klinikum	○ 7 58	13 00	14 08				
Landau, Amtsgericht	7 59	13 01	14 06	16 19			
Landau, Theresienplatz	○ 8 00	13 02	14 04	16 17		18 43	

S120 Mo-Do an Schultagen  
99 fährt Haltestellen in anderer Reihenfolge an  
022 an Ferientagen nicht über Ludwigsgymnasium

526 über Niederharthausen nur bei Bedarf  
076 bei Bedarf über Großenpinning und Kleinpinning zum Aussteigen